

C. R. C.
sc. B
SR. 001
1933-1934

Sorteio ferial, da Despe
za efectuada com o
edifício da Sede do
Club Recreativo Americano



1st/_{5.50}

Anno de 1934



Club Recreativo Louceiranense

Termo de abertura

Este livro que contém vinte e cinco folhas prantadas, é por este Club destinado a n'ella serem lançados os verbos das despesas efectuadas com o edificio da sede do referido club, bem como os nomes que ainda vultam a possuir. Foi rubricado por mim, relator do conselho fiscal com a rubrica de quem faço uso Silvestre e leva no fim o termo de encerramento.



Transporte

18-7	Pela compra a Marcelino Galhardo cimento e ferro	4.	931.80	19
	correspondente a respectiva factura		137.25	2
14-10	Pago a Beziderio Fernandes por palom e alcapão		15.00	2
-	Pago por uma folha de salarios nesta data		394.50	2
31-10	- - - - -		134.00	4
28-10	- - - - -		184.25	5
26-10	Pago a F. ^{co} Paula Reis por cimento ferragens etc		444.85	1
4-9	- a Joze Bernado por 23 metros de manilhas		69.00	2
4-11	- a Aureliano Neves por 4 feixes de canas		15.00	2
4-11	- Por uma folha de salarios nesta data		149.50	7
11-11	- - - - -		143.25	6
11-11	- a Julio Passa uma cabeca de tanqueta		4.50	1
18-11	- por uma folha de salarios nesta data		165.00	16
25-11	- - - - -		129.50	30
2-12	- - - - -		329.50	16
9-12	- - - - -		318.50	1
16-12	- - - - -		307.00	-
3-12	Pago a Joze Bernado por seis metros de manilhas		18.00	2
23-12	- por uma folha de salarios nesta data		224.00	3
19-11	Pago a Marcelino Galhardo por cimento ferragens etc	1.	023.25	-
31-12	- - - - - e barrica de cimento		126.00	-
30-12	- por uma folha de salarios nesta data		264.50	-
14-1-34	Pago a Antonio da Luz por rippeiras		125.00	1
Total			9 843.15	-

Sifan

1934	Transporte	5	9.643.15
25-1	Pago a liquid de Brito 4 moais de cal e um de fogueiro		360.00
27-1	" a Manoel de Lator por 1300 telhas, 1400 ladrilha 575 telhas		499.50
2-2	" a Luciano da Silva por 100 ladrilha e alguns de 36 telhas		321.00
4-2	" a Jeronimo A. Jauau por 9 molhos de saues		22.50.
5-1	Pago por uma folha de salarios mista data		224.00
13-1	" " " " " " " " " " " "		458.00
20-1	" " " " " " " " " " " "		464.00
27-1	" " " " " " " " " " " "		209.75
7-2	Pago a Jacquin de Pascini, Parnira por madeira para o poalto		900.00
6-2	" o transporte da madeira de Vinda Nova a Concineiro C. fern		343.55
10-2	Pela compra de materias a foz da Silva fida		300.00.
15-11	Pago um factum a F. Paula Pires de circulo ferragem etc		529.80
30-12	" " " " " " " " " " " "		3.030.85
18-2	Pago a Jacquin Parnira uma carada de calis		12.00
19-2	" a Jacquin Parnira um factum de barotas e vigas		554.50
"	Pela transporte dos barotas de 8 ^{to} toris a Concineiro C. fern		430.10
24-3	Pago por sete folhas de salarios um diversos datas		558.75
31-3	Pela compra de 300 Loucos a fortisio Rodriguez		30.00.
31-3	Pago por uma folha de salarios mista data		23.00
20-3	" a Jacquin Parnira Jernira por tuchas para pintar as portis		10.00
28-3	Pago a liquid de Brito por cal diversa branca e preta		40.00
12-4	Pago a F. Paula Pires um factum de diversos artigos ferragem etc		787.55
	Summa	5	19.468.00

John

Sigan

This image shows a single sheet of white, lined notebook paper. The paper has horizontal blue ruling lines spaced evenly down its length. A vertical red margin line runs along the right edge, creating a narrow margin. The paper appears slightly aged or off-white. There are no markings, text, or drawings on the page.

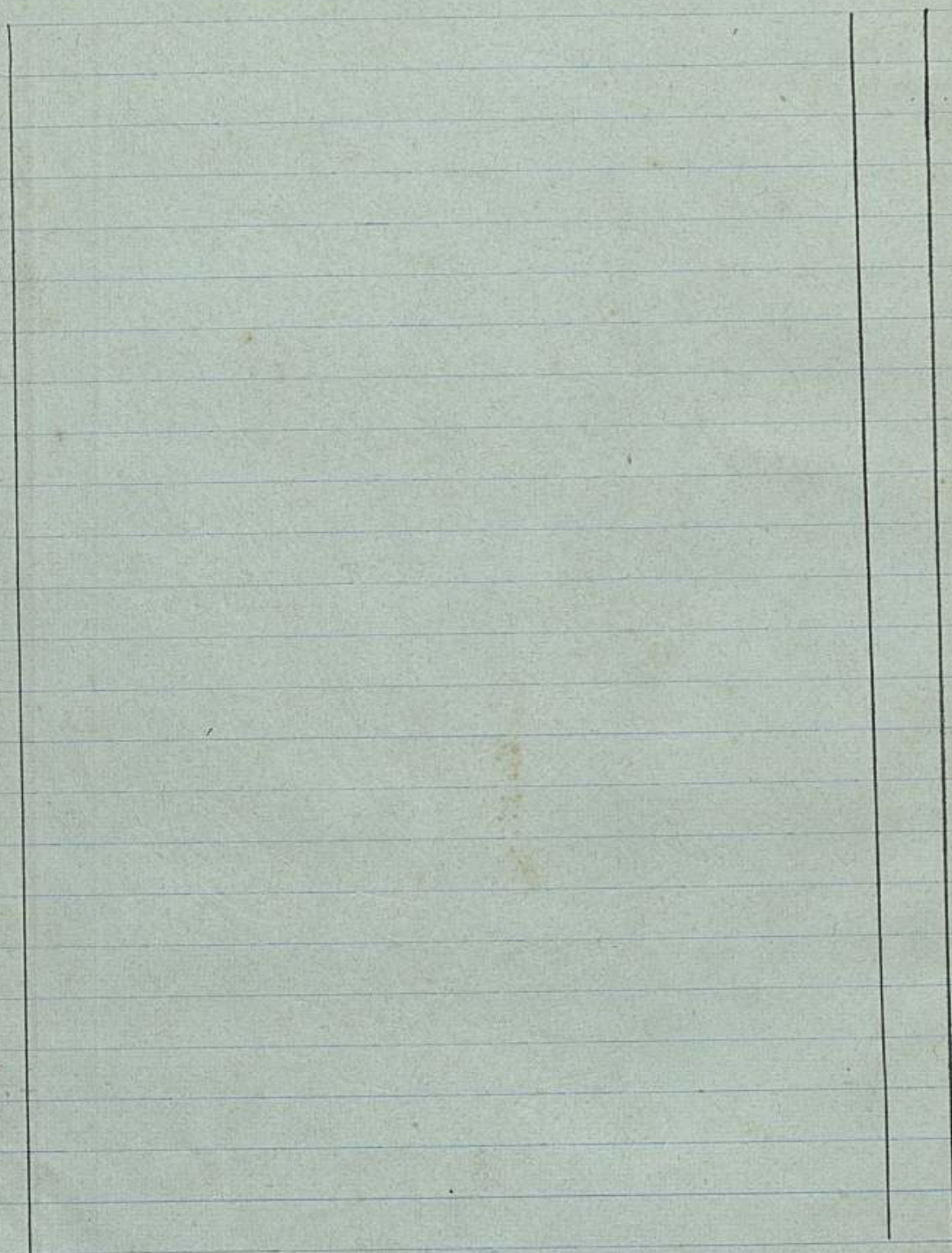

Sig

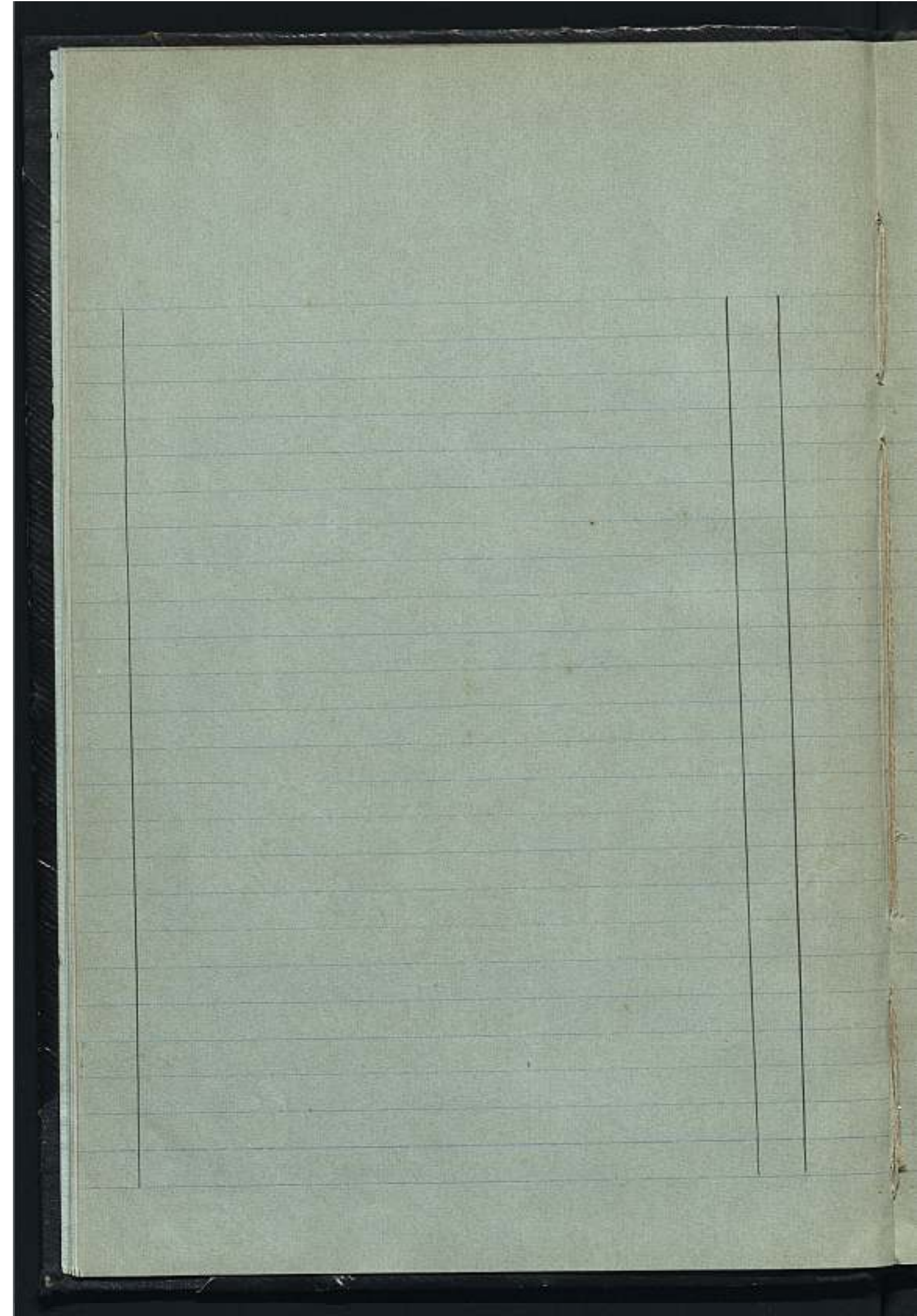

Piper

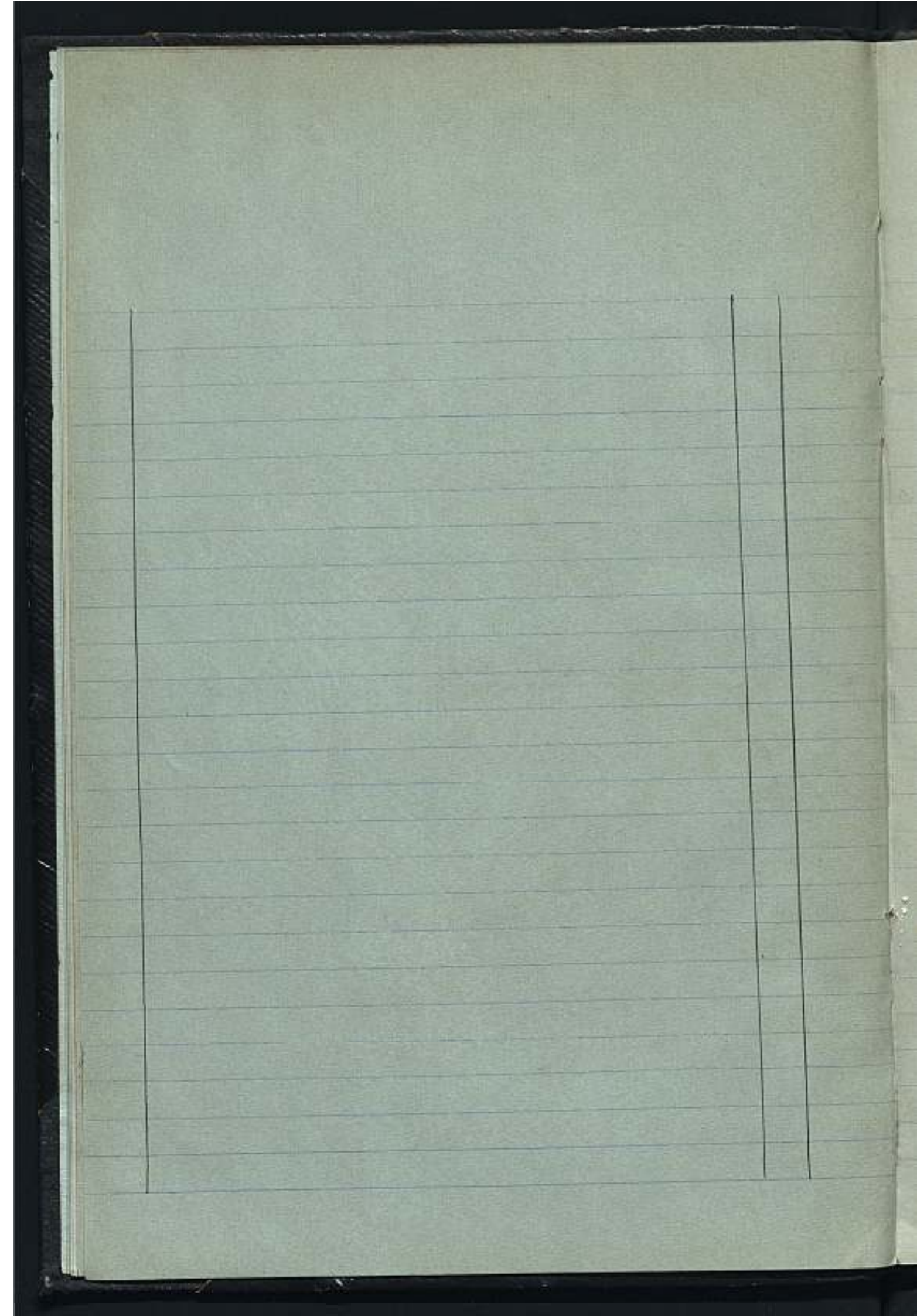

Sign

This image shows a single sheet of white, lined notebook paper. The paper features horizontal blue ruling lines spaced evenly down its length. Two vertical black lines are present: one runs parallel to the left edge, creating a narrow left margin, and another runs parallel to the right edge, creating a narrow right margin. The paper appears slightly aged or off-white. There is no handwriting or printed text on the page.

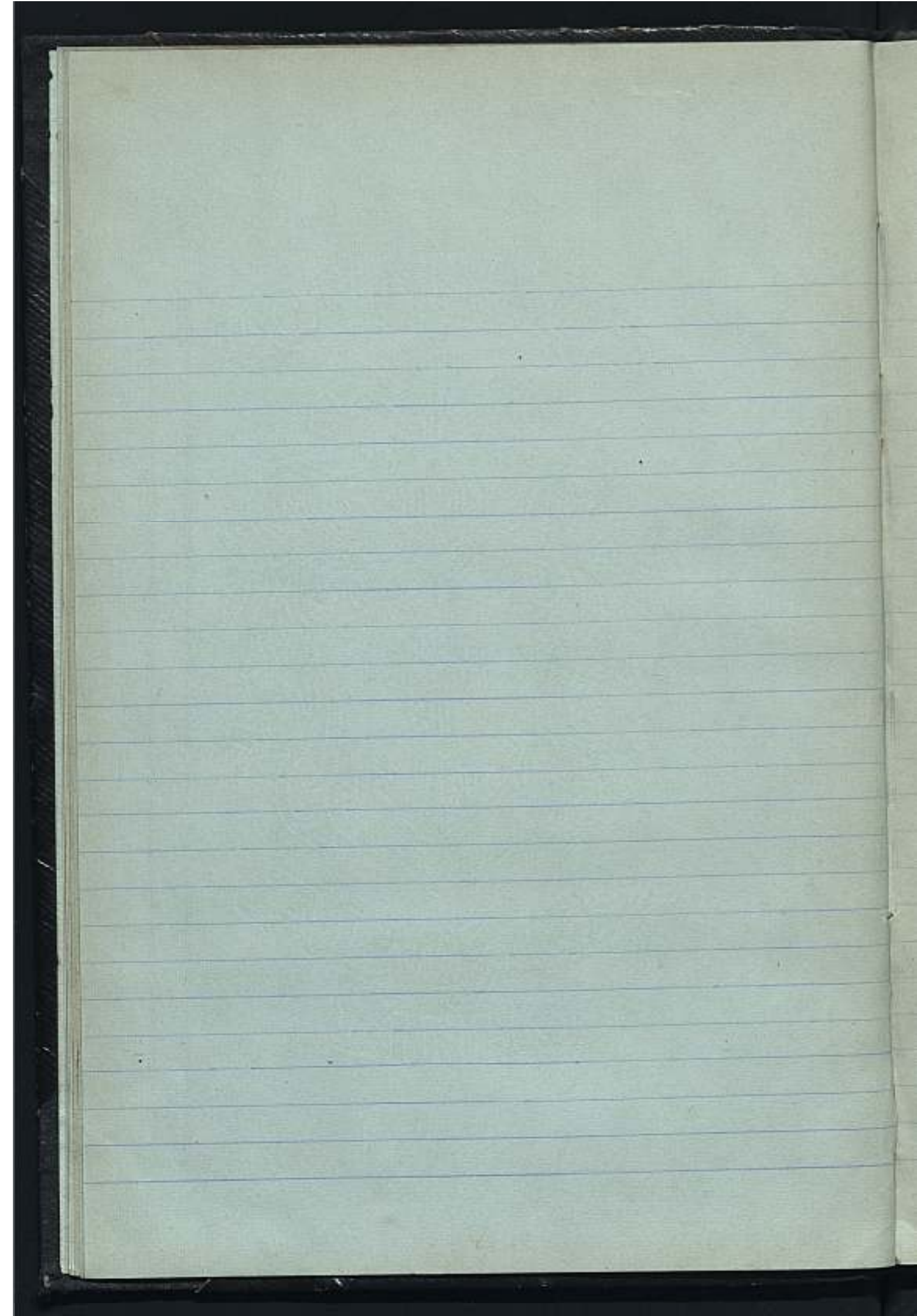

11/10/1915

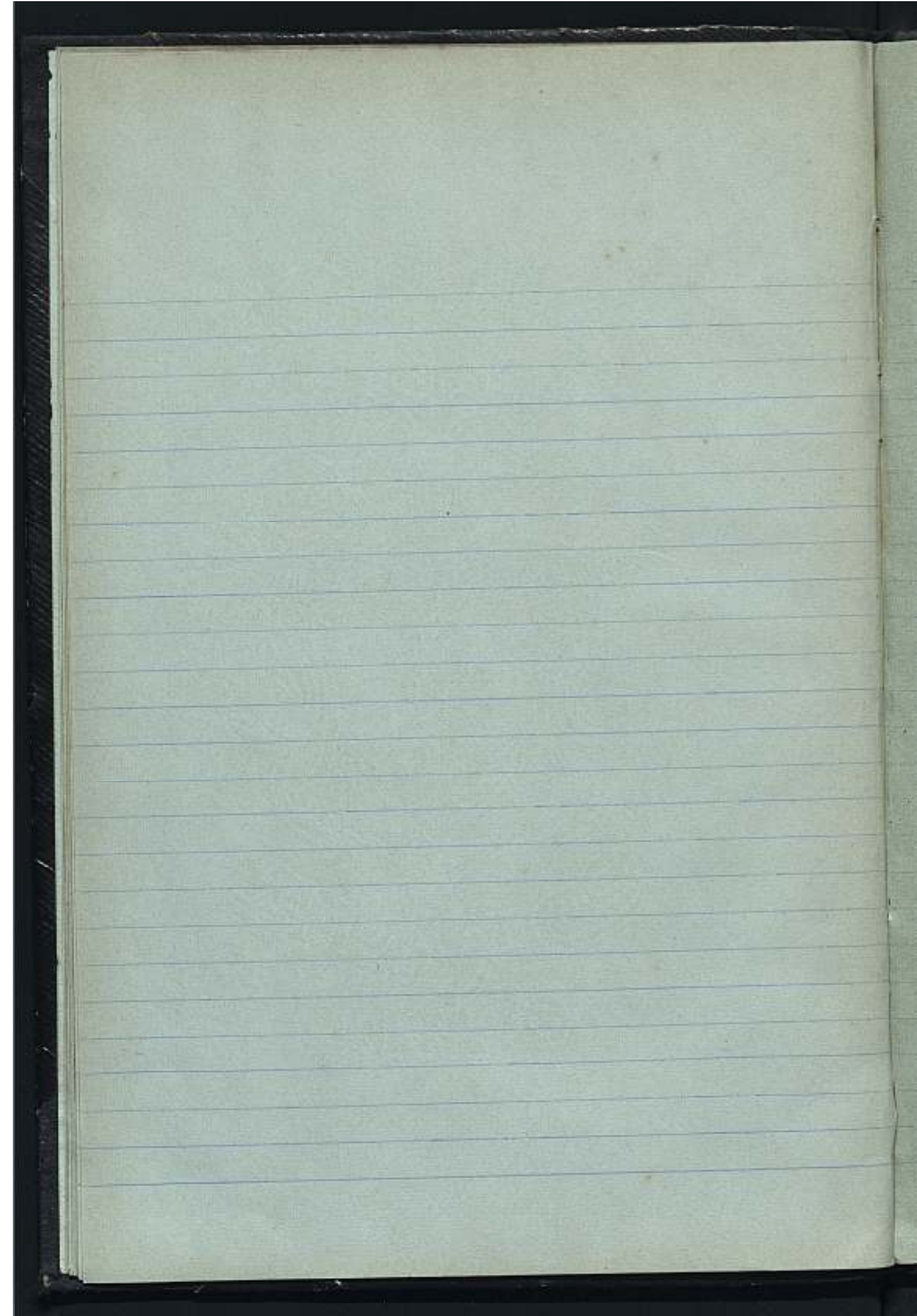

11/2

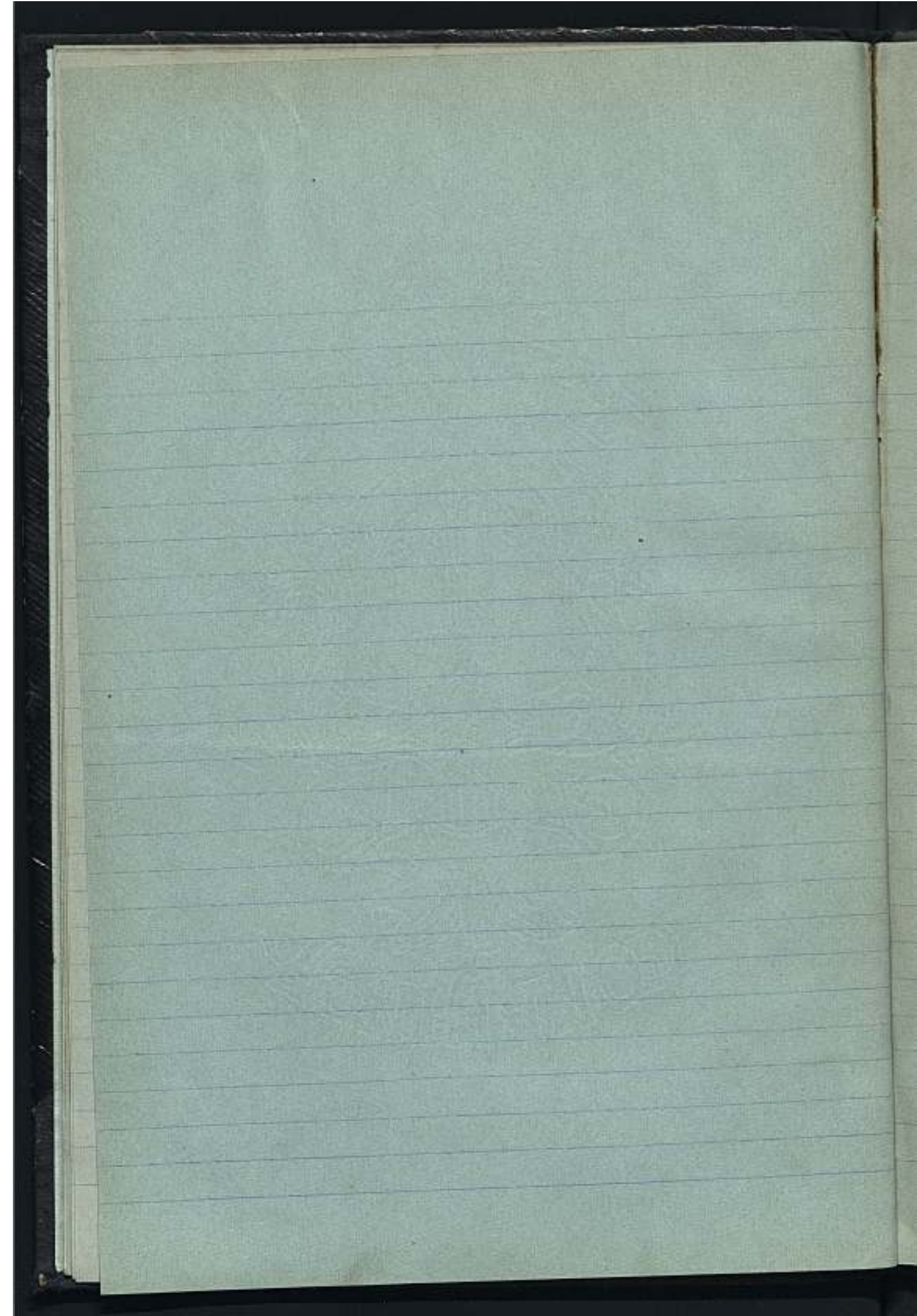

Man

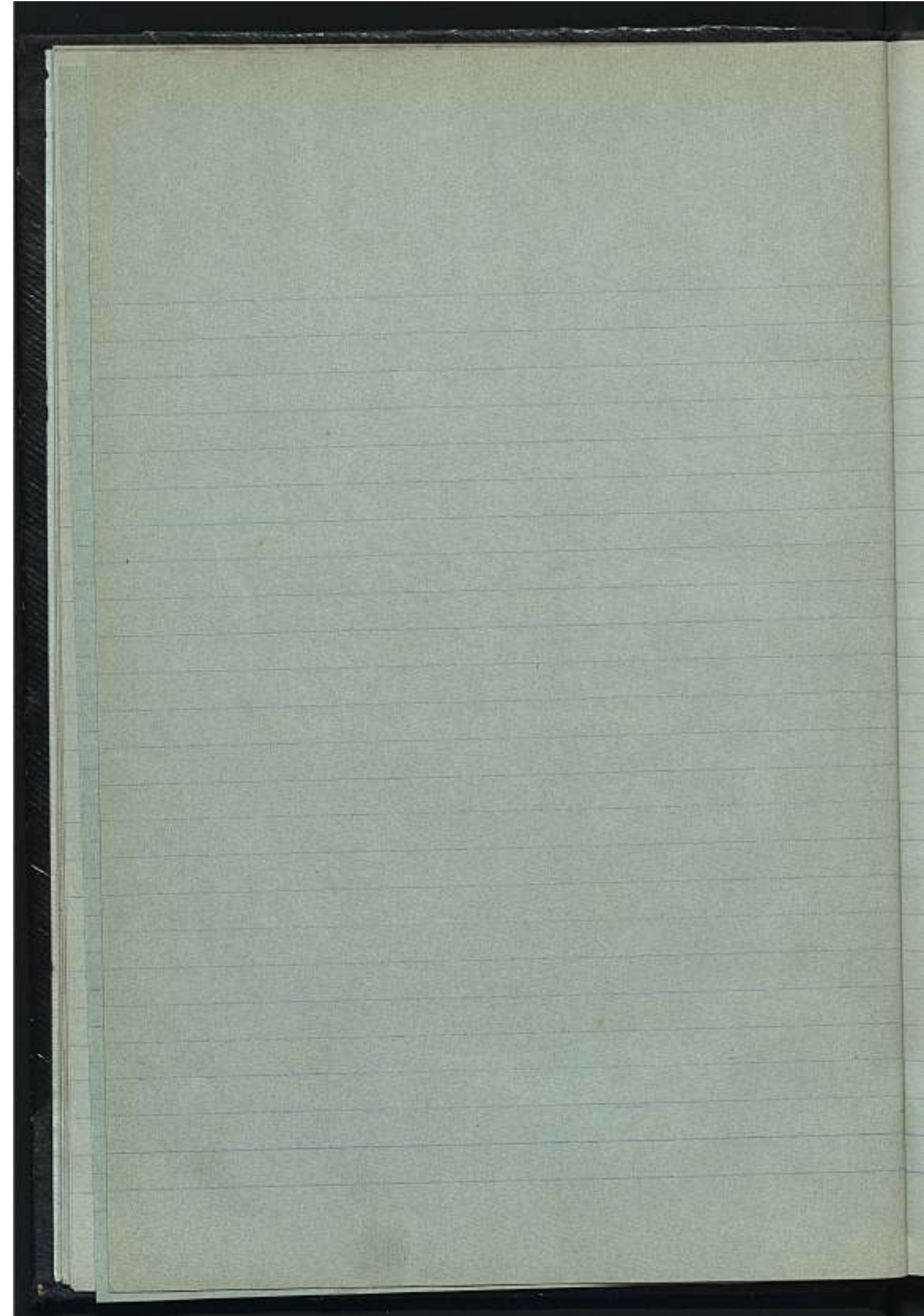

Japan

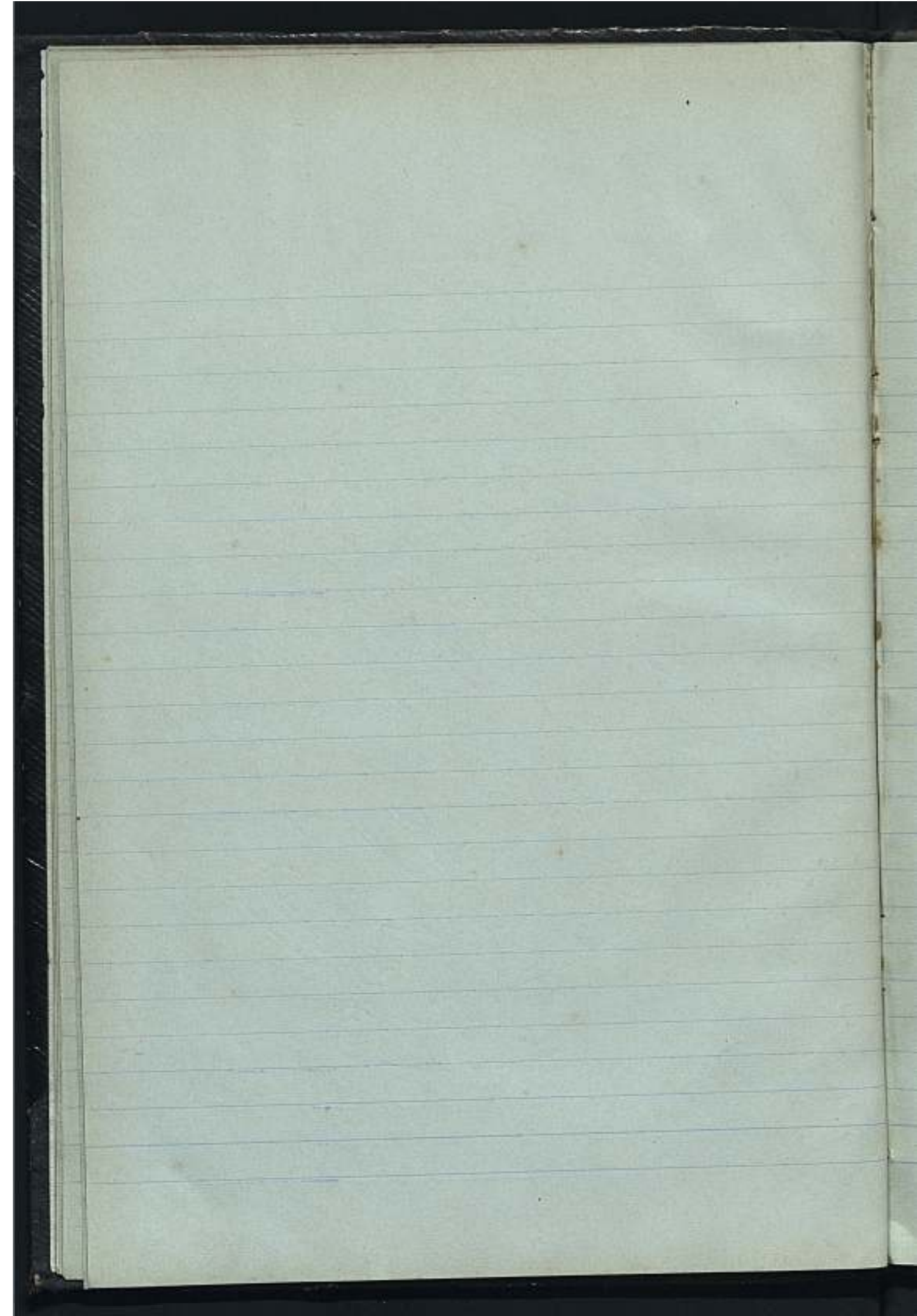

1845

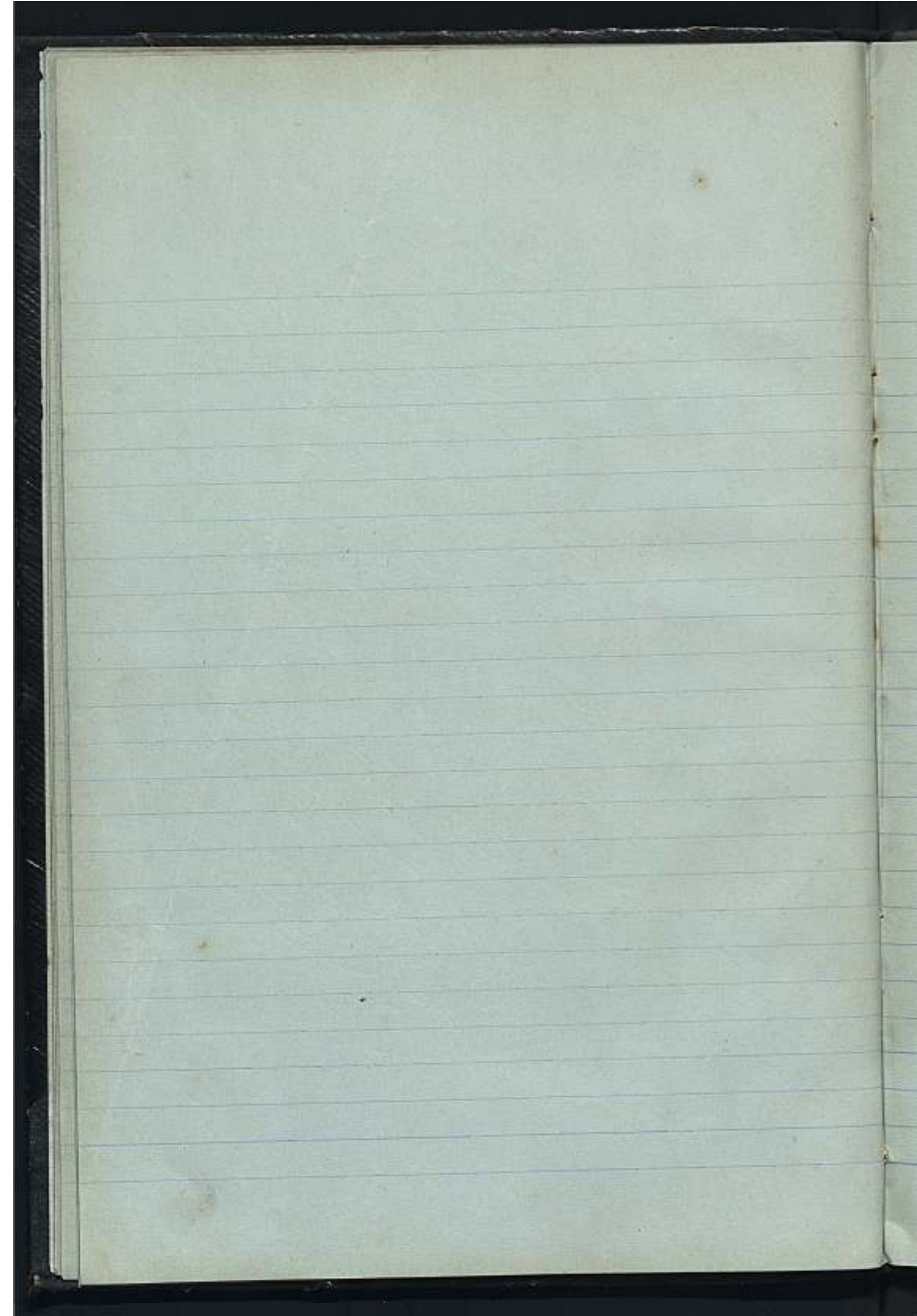

Japan

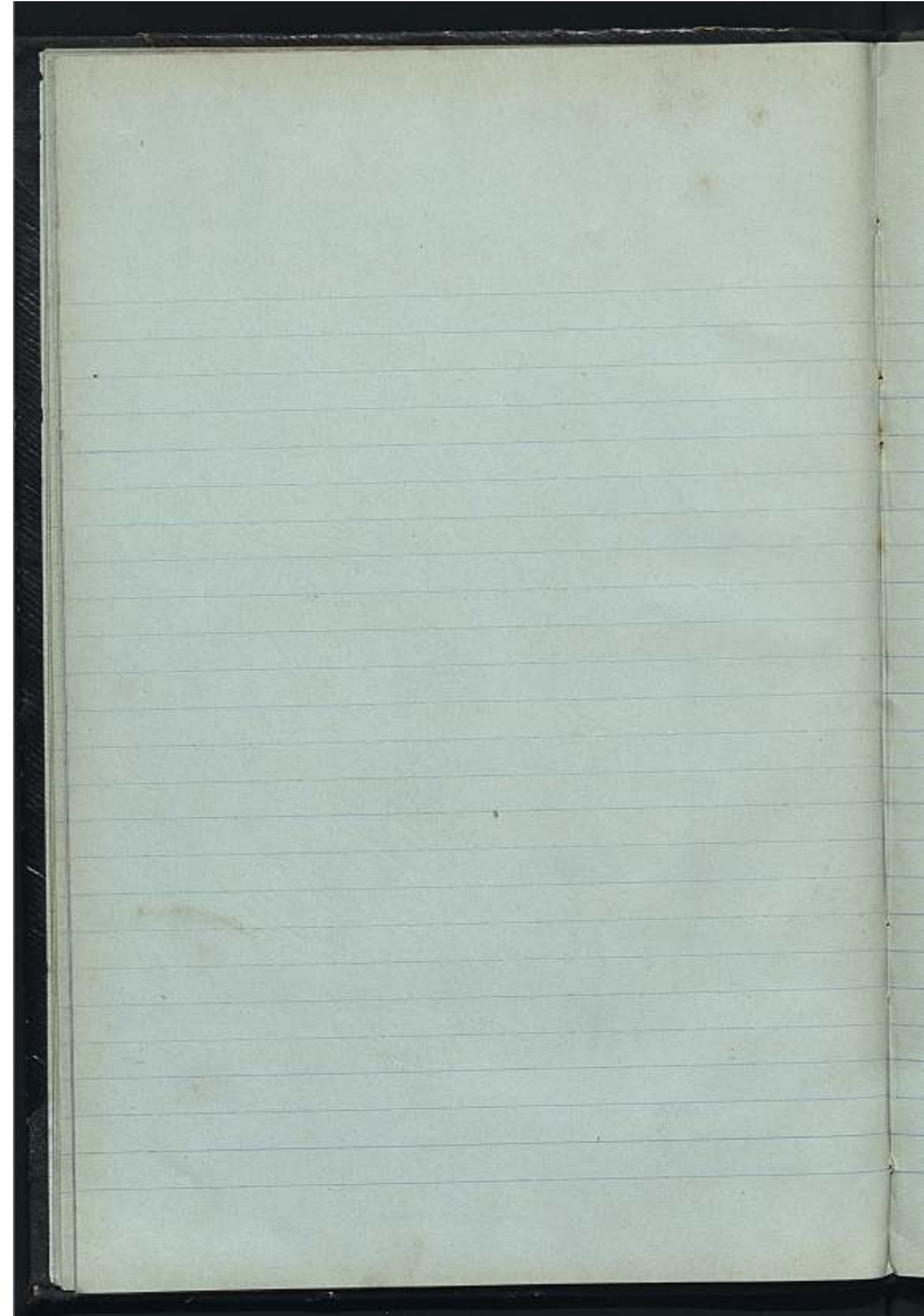

Sept 5

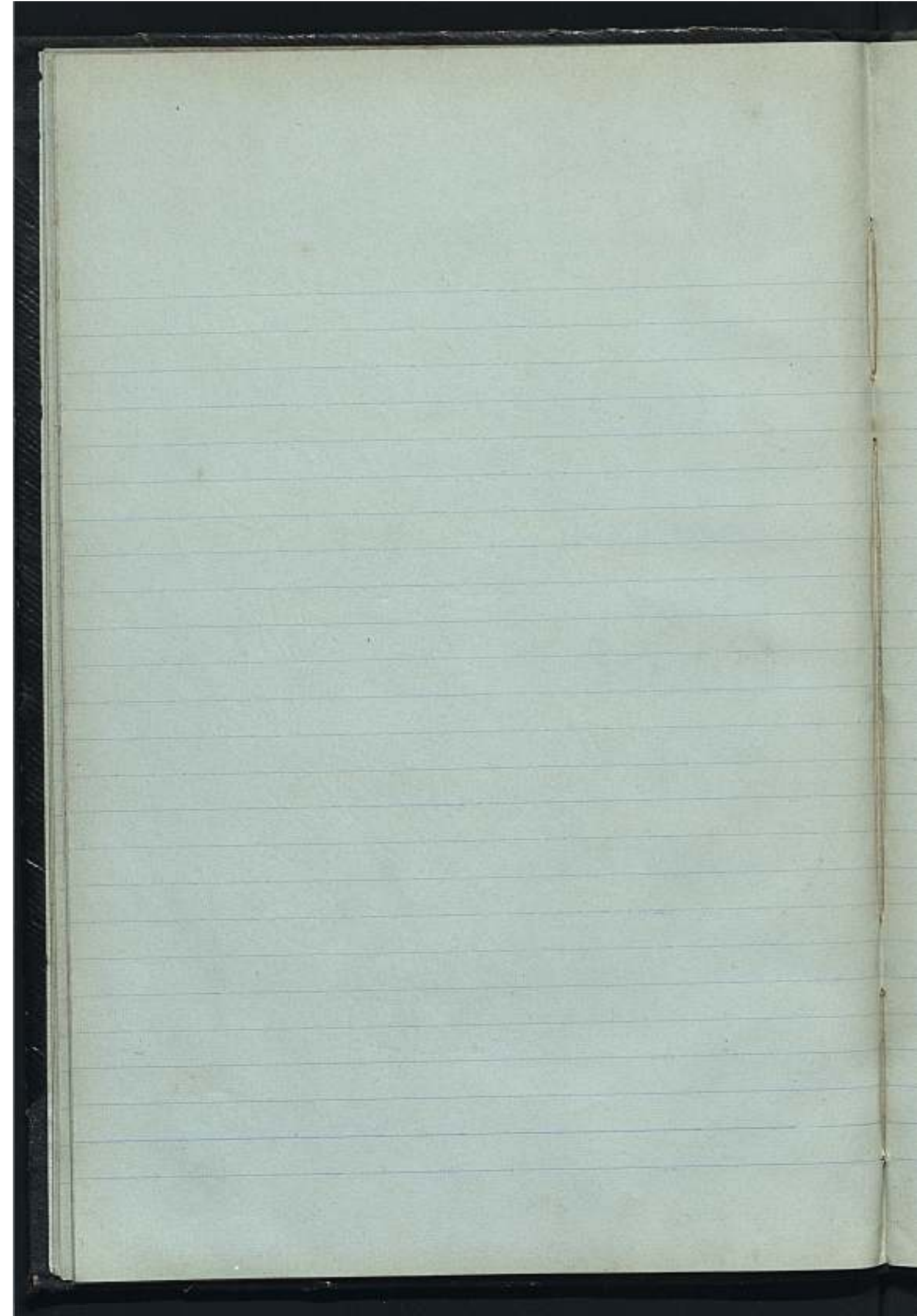

Handwritten signature or initials in the top right corner.

185

Plans

Mar 5

Plan

Plan

Plan

Spencer

Japan

Handwritten signature or initials in the top right corner.

Shirley

St. Louis

Termo de encerramento

Este livro que contém vinte e cinco folhas devidamente
rubricadas pelo rubrica. Diferente e destinado ao fim indicado
no termo de abertura e fica por esta forma encerrado.

a Relator do Conselho fiscal

Uacuril J. Pardoira

