

1816

№ 34

Quina P.
Purpurea P.

Tr. masabianca

1. *Handwritten signature* 13.7.56

816 N.º 34
 Ventosias Paulo do Ribeiro
 Vass. do Conselho de Estado
 do Rio de Janeiro, para o Estado do Rio de Janeiro
 para o Estado do Rio de Janeiro, que se encontra
 no Conselho de Estado do Rio de Janeiro
 do Conselho de Estado do Rio de Janeiro
 Estado do Rio de Janeiro

[illegible]

[illegible]

[illegible]

[illegible]

[illegible]

[illegible]

[illegible]

[illegible]

Damarcaado, e pelo Conselho de Estado
 os dias annuaes, que se fizessem
 arbitrandos em cadaq. hum anno, e
 com a obrigacao de Edificar nelle
 Casas no termo requerido pelo d.º
 Procurador do Conselho, e com a pro-
 moção de N.ºs obediencias: ouja
 Com se obrigarem a pagar em cadaq.
 hum anno ao Conselho desta Real
 de Direto e Sordino delle que se
 e nos hereditarios, e mais Escrivores
 que ao Chanceler, e Com de d.º
 Conselho, como tambem se obriga-
 rem a nos pagar, alios, ou luyas
 e d.º Conselho com auctoridade
 de d.º Officiaes da Camara da
 Real de d.º, e a pagar. N.º e ser
 Sordinos de garantirnos em nos
 no Conselho, e que obrigarem a d.º
 garantias de d.º Conselho sua pessoa
 e bens moveis, e de d.º, e os bens
 hereditarios, que no mesmo Conselho
 fizes. E que sendo visto pelo d.º
 Conselho mandarem pagar os d.º N.ºs
 de d.º, e Medicas, e d.º, e
 Damarcaado, e d.º, e d.º, e
 que assignem os mesmos d.º, e
 d.º Conselho, e d.º Conselho de d.º
 Conselho, e d.º Conselho, e em for-
 ra de d.º de d.º Conselho de d.º
 realidades que o merecem. — Mando
 Voz Real de d.º Conselho — Comissarios
 de d.º Conselho — Jorgem de d.º
 de d.º Conselho. Mando de d.º Conselho
 humas Cruz de d.º Conselho — Mando
 de d.º Conselho — Comissarios Jorgem de d.º
 Conselho e d.º Conselho — Jorgem e que
 se d.º Conselho, e d.º Conselho com o d.º
 N.º de d.º Conselho que sendo visto de
 modo e fizesse que d.º Conselho e d.º
 nado d.º Conselho, e d.º Conselho de d.º
 de d.º Conselho e d.º Conselho Jorgem e d.º

[illegible]

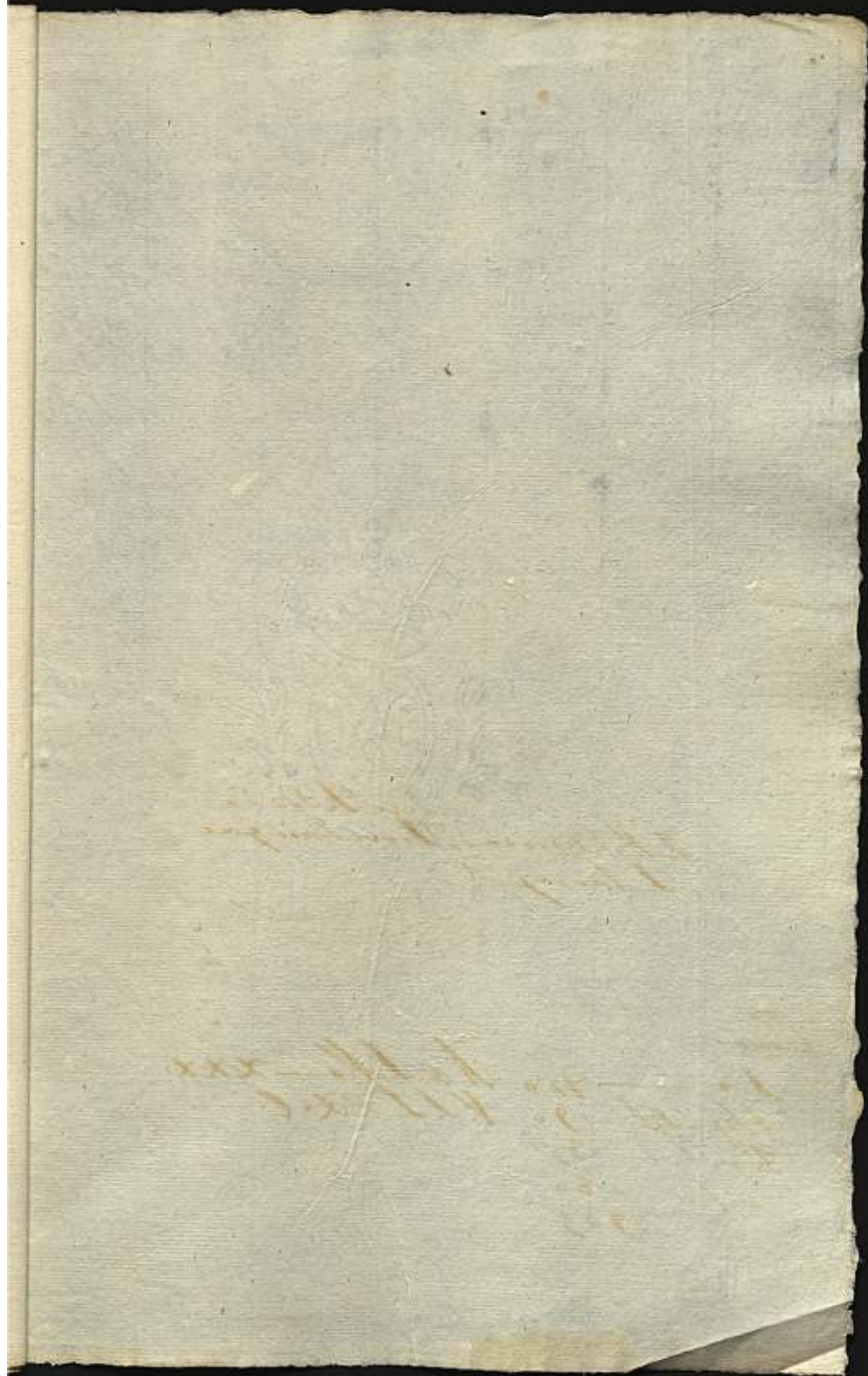

For the
H. B. ...
...

...
...
...